zAKoO Lord
.: مشرف سابق :.

ارسال ملف الى الجوال

اليوم بشرح طريقة ارسال ملف (صورة + أغنية + ثيم + برنامج للجوال + الخ) من جهازالكمبيوتر الى جهاز الجوال على توزيعة Ubunto
شرط وجود بلوتوث على الطرفين (الكمبيوتر + الجوال)
والكثير منا يجهلها وانا في البداية لم أعرفها الا بعد البحث
والطريقة على النحو التالي :-
الذهاب الى Add\Remove ووضع في البحث كلمة (Bluetooth) كما في الصورة التالية

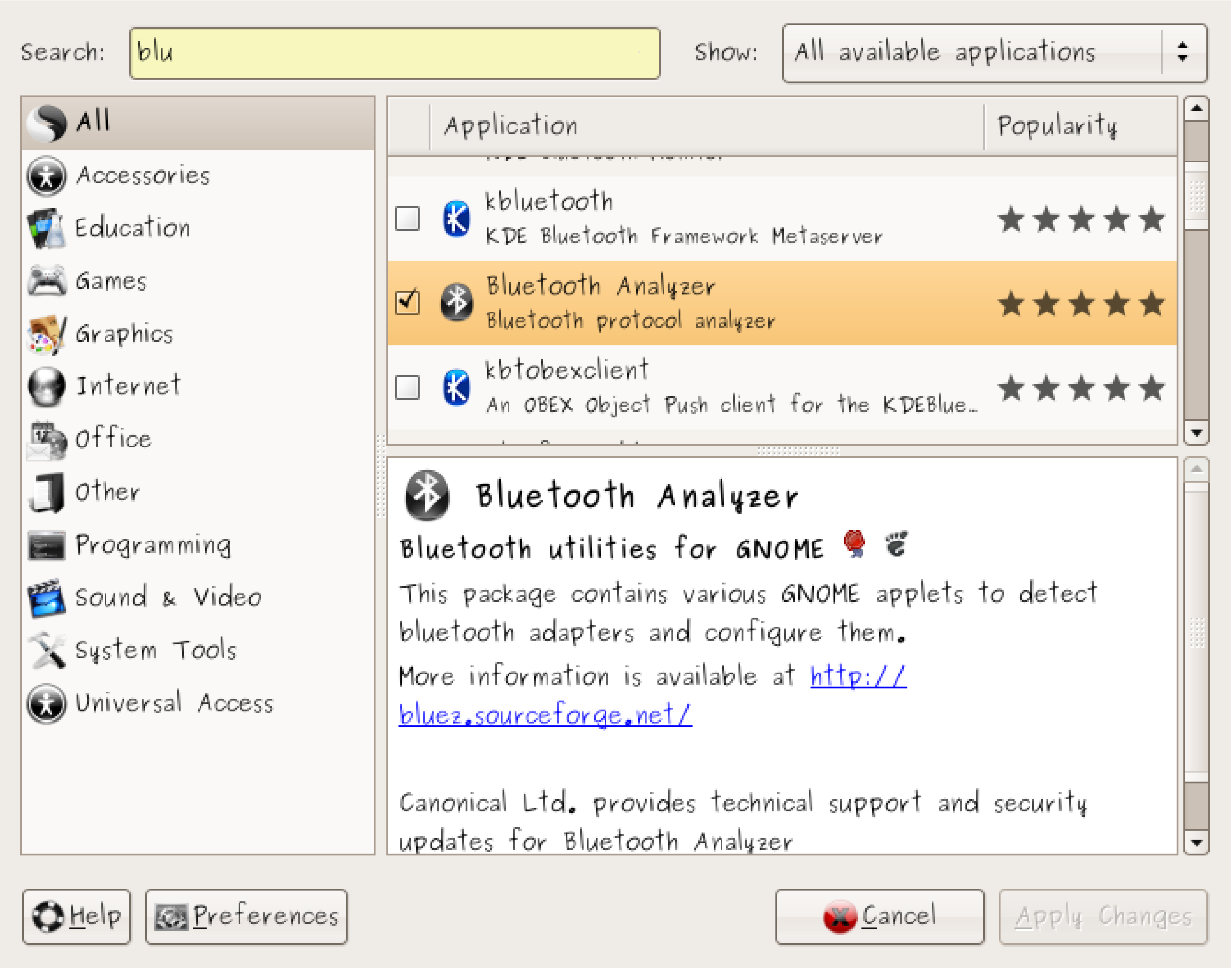

واختيار حسب ما هو محدد ثم الضغط على زر Apple ليتم بعد ذلك تحميل البرنامج على

الجهاز
ثم يخبرك بأنه قد تم الإنتهاء من تحميل البرنامج
نذهب بعدها الى أي ملف نريد نقله ونأشر عليه بالزر اليمين ونختار حسب ما هو موضح بالصورة

واختيار الأمر والذي سوف يقوم بنقلنا الى مربع حوار والذي سوف يكون على الشكل التالي

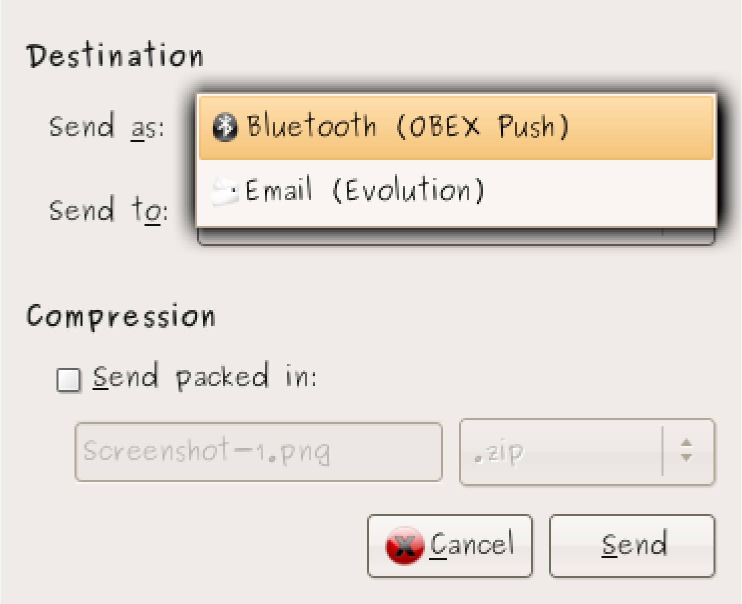

نختار حسب ما هو موضح في الخانة الأولى لتشغيل البلوتوث والإختيار الثاني للشخص المستلم

وبذلك سوف يتم ارسال الملف الى الجوال

وبهذا نكون قد انتهينا من الشرح ونأمل ان يستفيد منها المبتدئين :clown:

تحياتيـ

تم اخيراً (بعد المعاناة طبعاً) ارسال ملف الى الجوال و بالعكس .
بعد تركيب برنامج gnome-bluetooth وليس bluetooth anylizer

اشكرك على الشرح الجميل

واكد كلام اخي العزيز HASAN
تم تركيب gnome-bluetooth وتوفقت معاه في Ubuntu